



## ภาคผนวกที่ 7

---

ภาพถ่ายผลการปฏิบัติตามมาตรการป้องกันและแก้ไขผลกระทบสิ่งแวดล้อม  
และมาตรการติดตามตรวจสอบคุณภาพสิ่งแวดล้อม

ภาพถ่ายผลการปฏิบัติตามมาตรการป้องกันและแก้ไขผลกระทบสิ่งแวดล้อม และมาตรการติดตามตรวจสอบคุณภาพสิ่งแวดล้อม  
โครงการ Modiz voyage srinakarin (ระยะก่อสร้างทั่วไป)  
ประจำเดือนมกราคม-มิถุนายน 2568

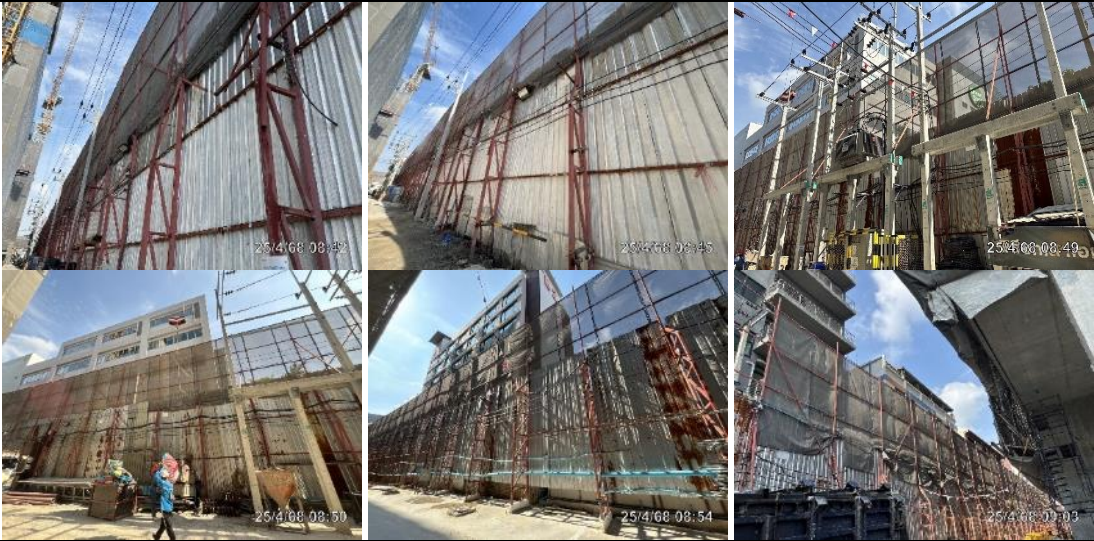
	
<p>รูปที่ ๗.๑ ป้ายประชาสัมพันธ์ข้อมูลโครงการ</p> 	<p>รูปที่ ๗.๒ ตู้รับเรื่องร้องเรียน และชื่อ-เบอร์โทรศัพท์ผู้รับเรื่องร้องเรียน</p> 
<p>รูปที่ ๗.๓ ชื่อ-เบอร์โทรติดต่อผู้รับเรื่องกรณีต่างๆ</p> 	<p>รูปที่ ๗.๔ ป้ายข้อมูลตารางสรุปและตารางฉบับสมบูรณ์ของมาตรการป้องกันและแก้ไขผลกระทบสิ่งแวดล้อมและมาตรการติดตามตรวจสอบผลกระทบสิ่งแวดล้อม</p>
<p>รูปที่ ๗.๕ รั้ว Metal sheet</p> 	
<p>รูปที่ ๗.๖ ท่อระบายน้ำและบ่อดักขยะ</p>	



ภาพถ่ายผลการปฏิบัติตามมาตรการป้องกันและแก้ไขผลกระทบสิ่งแวดล้อม และมาตรการติดตามตรวจสอบคุณภาพสิ่งแวดล้อม  
โครงการ Modiz voyage srinakarin (ระยะก่อสร้างทั่วไป)  
ประจำเดือนมกราคม-มิถุนายน 2568



รูปที่ ผ7.7 หัวฉีดสเปรย์น้ำ (Spray nozzles)



รูปที่ ผ7.8 ปูนซีเมนต์ผง



รูปที่ ผ7.9 พนักงานทำความสะอาดพื้น



รูปที่ ผ7.10 จุดล้างล้อรถ



ภาพถ่ายผลการปฏิบัติตามมาตรการป้องกันและแก้ไขผลกระทบสิ่งแวดล้อม และมาตรการติดตามตรวจสอบคุณภาพสิ่งแวดล้อม  
โครงการ Modiz voyage srinakarin (ระยะก่อสร้างทั่วไป)  
ประจำเดือนมกราคม-มิถุนายน 2568

	
<p>รูปที่ ๗.11 การปิดทับบริเวณปากทางเข้า-ออก</p>	<p>รูปที่ ๗.12 Sheet pile ในระยะฐานราก</p>
	
<p>รูปที่ ๗.13 วิศวกรดูแลการก่อสร้าง</p>	<p>รูปที่ ๗.14 ถังบำบัดน้ำเสียสำเร็จรูปชนิดเติมอากาศ</p>
	
<p>รูปที่ ๗.15 ถังสำรองน้ำใช้</p>	
	
<p>รูปที่ ๗.16 ห้องน้ำสำหรับคนงานก่อสร้าง และพนักงาน</p>	

ภาพถ่ายผลการปฏิบัติตามมาตรการป้องกันและแก้ไขผลกระทบสิ่งแวดล้อม และมาตรการติดตามตรวจสอบคุณภาพสิ่งแวดล้อม  
โครงการ Modiz voyage srinakarin (ระยะก่อสร้างทั่วไป)  
ประจำเดือนมกราคม-มิถุนายน 2568

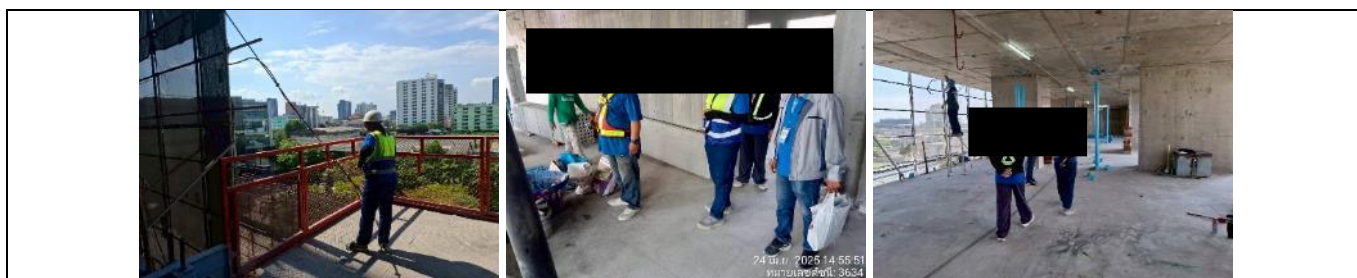

รูปที่ ๗7.17 เจ้าหน้าที่ความปลอดภัย (จป.)



รูปที่ ๗7.18 ถังขยะภายในโครงการและการรวบรวมขยะเพื่อรอรถจากสำนักงานเขตมารับไปกำจัด



รูปที่ ๗7.19 ป้ายประหยัดไฟฟ้า

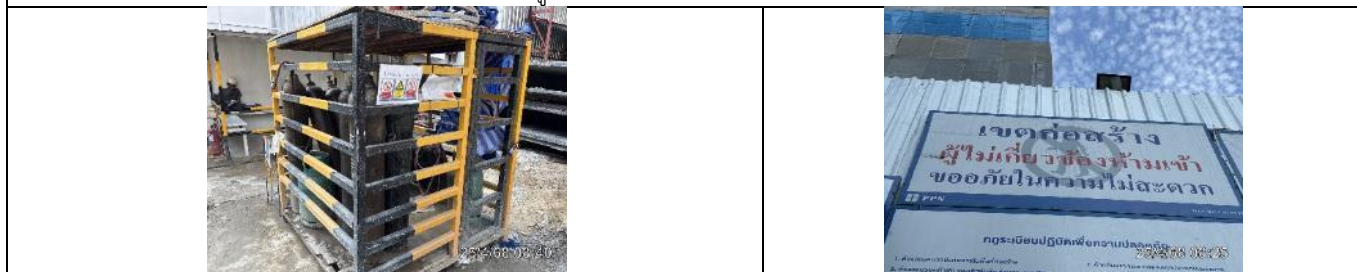

รูปที่ ๗7.20 พื้นที่สำหรับจัดเก็บวัสดุไวไฟ

รูปที่ ๗7.21 ป้ายเตือนเขตการก่อสร้าง



ภาพถ่ายผลการปฏิบัติตามมาตรการป้องกันและแก้ไขผลกระทบสิ่งแวดล้อม และมาตรการติดตามตรวจสอบคุณภาพสิ่งแวดล้อม  
โครงการ Modiz voyage srinakarini (ระยะก่อสร้างทั่วไป)  
ประจำเดือนมกราคม-มิถุนายน 2568



รูปที่ ๗.22 ป้ายเตือนอันตรายต่างๆ



รูปที่ ๗.23 ถังดับเพลิงเคมี



รูปที่ ๗.24 จุดรวมพล



ภาพถ่ายผลการปฏิบัติตามมาตรการป้องกันและแก้ไขผลกระทบสิ่งแวดล้อม และมาตรการติดตามตรวจสอบคุณภาพสิ่งแวดล้อม  
โครงการ Modiz voyage srinakarin (ระยะก่อสร้างทั่วไป)  
ประจำเดือนมกราคม-มิถุนายน 2568



รูปที่ ผ7.25 ป้ายชื่อโครงการและลูกศรแสดงทิศทางบริเวณทางเข้า-ออกโครงการ



รูปที่ ผ7.26 เจ้าหน้าที่รักษาความปลอดภัย



รูปที่ ผ7.27 สัญญาณไฟเตือน ไฟกระพริบ



รูปที่ ผ7.28 พื้นที่สำหรับจอดรถบรรทุกไว้ภายในพื้นที่โครงการ



รูปที่ ผ7.29 ข้อกำหนดการแต่งการของคอนงาน

ภาพถ่ายผลการปฏิบัติตามมาตรการป้องกันและแก้ไขผลกระทบสิ่งแวดล้อม และมาตรการติดตามตรวจสอบคุณภาพสิ่งแวดล้อม  
โครงการ Modiz voyage srinakarin (ระยะก่อสร้างทั่วไป)  
ประจำเดือนมกราคม-มิถุนายน 2568



รูปที่ ผ7.30 สบู่เจลล้างมือ และแอลกอฮอล์

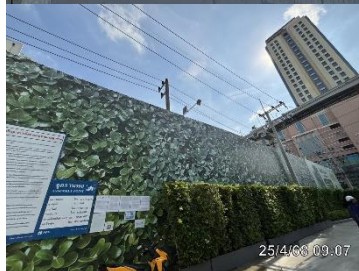

รูปที่ ผ7.31 ไฟสปอร์ตไลท์ส่องสว่าง บริเวณแนวรั้วด้านใน-นอกโครงการ

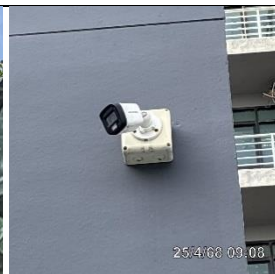
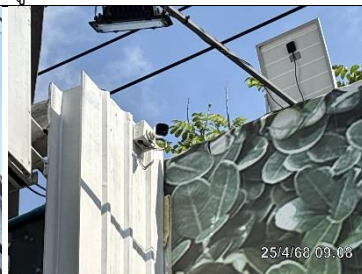

รูปที่ ผ7.32 กล้องวงจรปิด (CCTV)



รูปที่ ผ7.33 แผ่นป้ายสะท้อนแสงทำรถยนต์ส่ง



ภาพถ่ายผลการปฏิบัติตามมาตรการป้องกันและแก้ไขผลกระทบสิ่งแวดล้อม และมาตรการติดตามตรวจสอบคุณภาพสิ่งแวดล้อม  
โครงการ Modiz voyage srinakarin (ระยะก่อสร้างทั่วไป)  
ประจำเดือนมกราคม-มิถุนายน 2568



รูปที่ ๗7.34 รายชื่อของบริษัท และเบอร์โทรติดต่อบริเวณด้านข้างของรถขนส่ง



รูปที่ ๗7.35 กระงะกปิดมิดชิดที่ Cabin ของรถบรรทุก

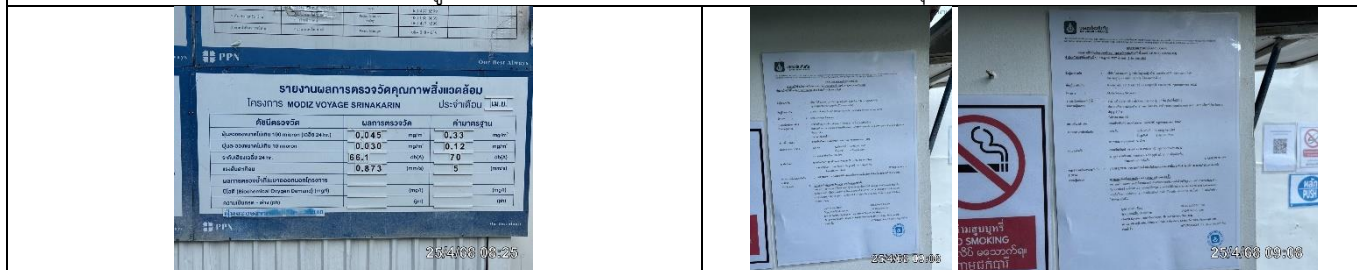

รูปที่ ๗7.36 ป้ายประชาสัมพันธ์ผลการตรวจวัดคุณภาพสิ่งแวดล้อม

รูปที่ ๗7.37 สำเนาตารางกรมธรรม์ประกันภัย



รูปที่ ๗7.38 ป้ายประหยัดน้ำ

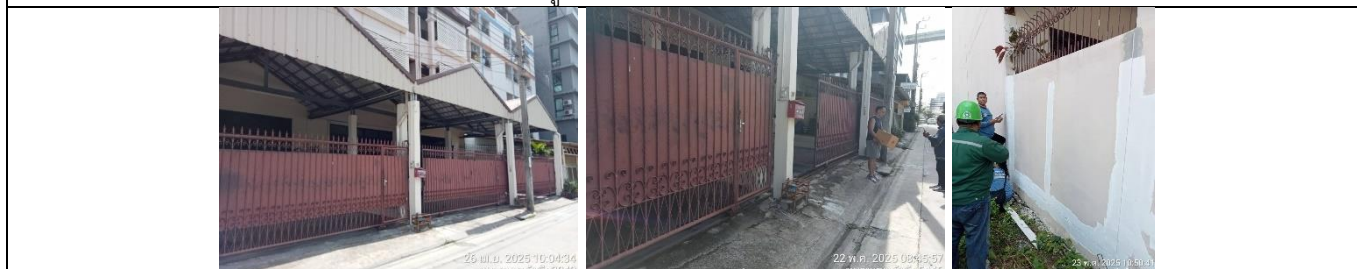



ภาพถ่ายผลการปฏิบัติตามมาตรการป้องกันและแก้ไขผลกระทบสิ่งแวดล้อม และมาตรการติดตามตรวจสอบคุณภาพสิ่งแวดล้อม  
โครงการ Modiz voyage srinakarin (ระยะก่อสร้างทั่วไป)  
ประจำเดือนมกราคม-มิถุนายน 2568



รูปที่ ผ7.39 เจ้าหน้าที่เข้าพบผู้พักอาศัยบริเวณพื้นที่ข้างเคียง เพื่อประชาสัมพันธ์การก่อสร้างโครงการ



รูปที่ ผ7.40 เจ้าหน้าที่ฉีดพรมน้ำบริเวณพื้นที่ก่อสร้าง



รูปที่ ผ7.41 ผ้าใบคลุมรถบรรทุก



รูปที่ ผ7.42 การสำรวจถ่ายภาพสภาพรั้วกำแพงบ้าน และตัวอาคารของบ้าน/อาคารข้างเคียง



รูปที่ ผ7.43 ปลั๊กอุดหู (Ear Plug)



ภาพถ่ายผลการปฏิบัติตามมาตรการป้องกันและแก้ไขผลกระทบสิ่งแวดล้อม และมาตรการติดตามตรวจสอบคุณภาพสิ่งแวดล้อม  
โครงการ Modiz voyage srinakarin (ระยะก่อสร้างทั่วไป)  
ประจำเดือนมกราคม-มิถุนายน 2568



รูปที่ ๗7.44 อบรม Safety Meeting



รูปที่ ๗7.45 ป้ายควบคุมน้ำหนักบรรทุก



รูปที่ ๗7.46 รถปูน



รูปที่ ๗7.47 ป้ายประชาสัมพันธ์ให้ความรู้ คำแนะนำ เกี่ยวกับการแพร่กระจายเชื้อไวรัส COVID-19



รูปที่ ๗7.48 เจ้าหน้าที่ทำความสะอาดห้องน้ำ



ภาพถ่ายผลการปฏิบัติตามมาตรการป้องกันและแก้ไขผลกระทบสิ่งแวดล้อม และมาตรการติดตามตรวจสอบคุณภาพสิ่งแวดล้อม  
โครงการ Modiz voyage srinakarin (ระยะก่อสร้างทั่วไป)  
ประจำเดือนมกราคม-มิถุนายน 2568

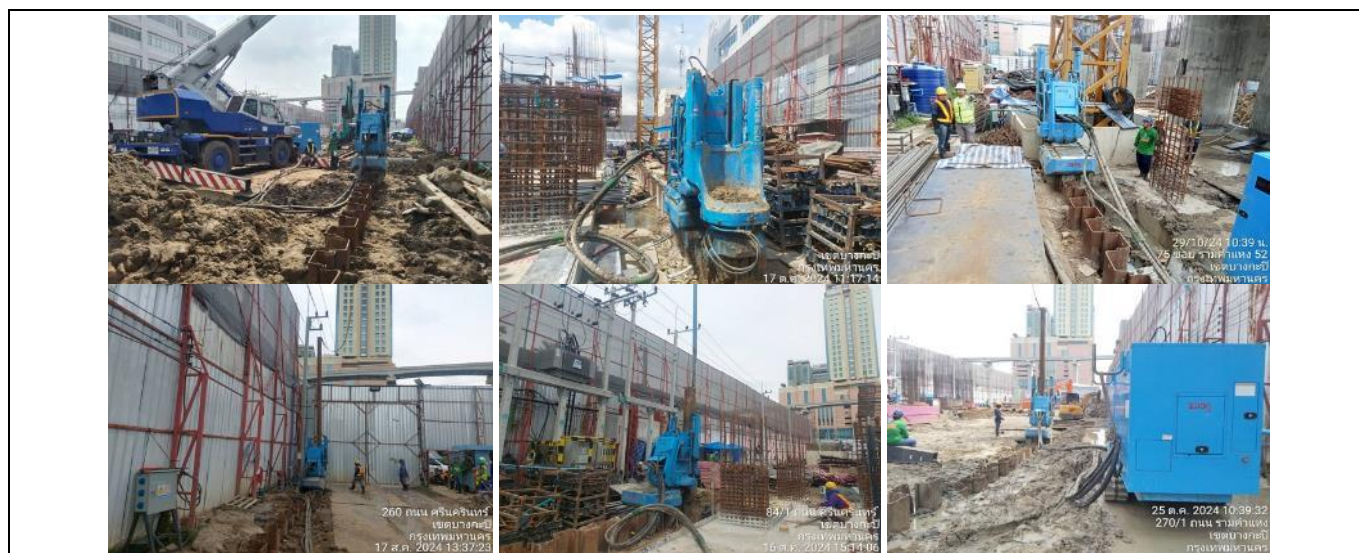

รูปที่ ผ7.49 ระบบ Silent piler



รูปที่ ผ7.50 เจ้าหน้าที่มวชนสัมพันธ์เข้าตรวจสอบ และเข้าช่วยเหลือซ่อมแซมภายในพื้นที่ของบ้านข้างเคียง

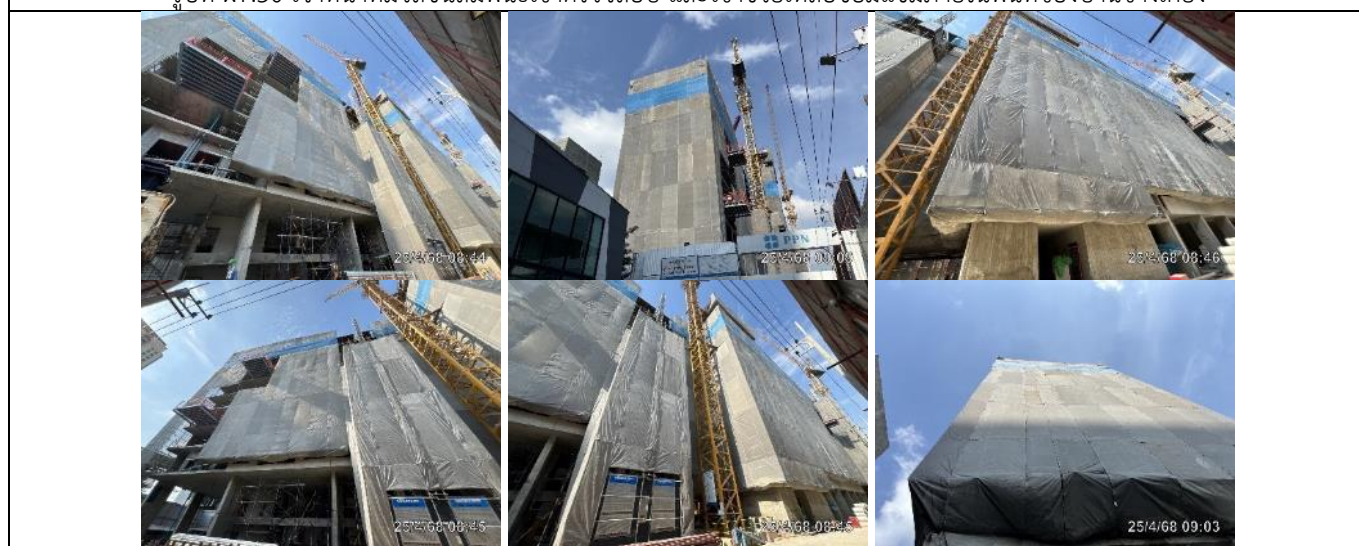

รูปที่ ผ7.51 ผ้าใบก่อสร้าง Mesh sheet



ภาพถ่ายผลการปฏิบัติตามมาตรการป้องกันและแก้ไขผลกระทบสิ่งแวดล้อม และมาตรการติดตามตรวจสอบคุณภาพสิ่งแวดล้อม  
โครงการ Modiz voyage srinakarin (ระยะก่อสร้างทั่วไป)  
ประจำเดือนมกราคม-มิถุนายน 2568



รูปที่ ผ7.52 หัวฉีดสเปรย์น้ำ (Spray nozzles) บนอาคารย้ายไปตามชั้นที่มีการก่อสร้าง

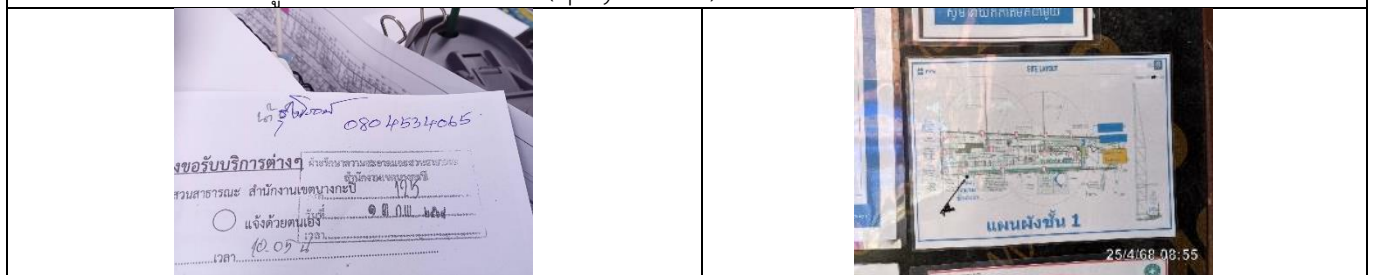



รูปที่ ผ7.53 หน่วยงานเขตบางกะปิเข้ามาสูบตะกอนส่วนเกินออกจากระบบบำบัดน้ำเสียชั่วคราว เพื่อนำไปกำจัด

รูปที่ ผ7.54 แผนผังแสดงเส้นทางอพยพหนีไฟ



รูปที่ ผ7.55 การจัดพื้นที่ก่อสร้างให้มีความเป็นระเบียบเรียบร้อย

ภาพถ่ายผลการปฏิบัติตามมาตรการป้องกันและแก้ไขผลกระทบสิ่งแวดล้อม และมาตรการติดตามตรวจสอบคุณภาพสิ่งแวดล้อม  
โครงการ Modiz voyage srinakarin (ระยะก่อสร้างทั่วไป)  
ประจำเดือนมกราคม-มิถุนายน 2568

	
รูปที่ ผ7.56 กระจกอลูมิเนียมกันเสียง	
	
รูปที่ ผ7.57 เอกสารสรุปการเปลี่ยนแปลงรายละเอียดโครงการ 2 ฉบับ	